

# DATOS ESTADÍSTICOS SOBRE ALGUNOS ASPECTOS DE LAS PERSONAS QUE SE ENCUENTRAN BAJO EL RÉGIMEN DE LIBERTAD CONDICIONAL Y LIBERTAD ASISTIDA BAJO LA SUPERVISIÓN DEL PATRONATO DE LIBERADOS “DR. JORGE H. FRÍAS”

El relevamiento de datos se hizo sobre la lectura de 200 legajos que constituyen el 25 % de la población total de personas de Liberados Condicionales y Libertad Asistida que al 31/11/10 ascienden a 842.

GÉNERO	%
MASCULINO	90,5
FEMENINO	9,5
<b>TOTALES</b>	<b>100</b>

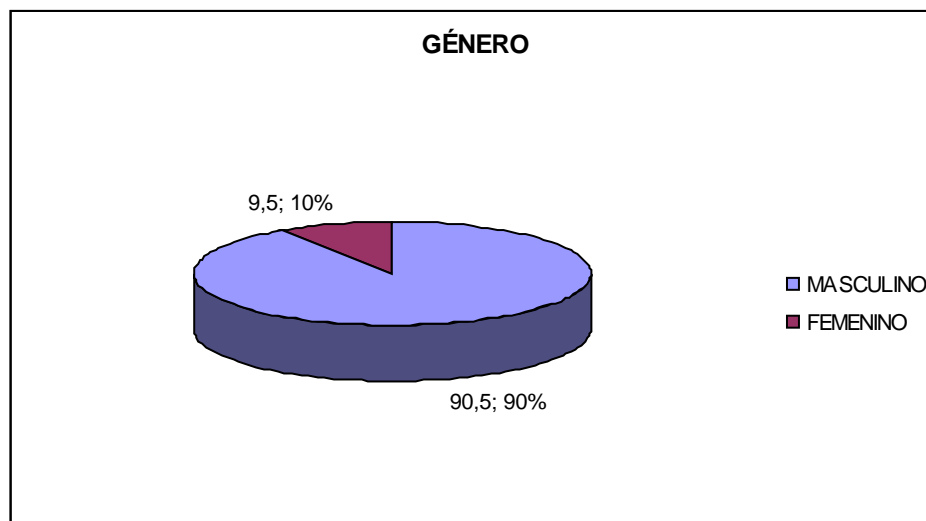

EDAD	%
DE 20 A 29 AÑOS	46,5
DE 30 A 39 AÑOS	30,5
DE 40 A 49 AÑOS	12
DE 50 A 59 AÑOS	10
MÁS DE 60 AÑOS	1
<b>TOTALES</b>	<b>100</b>

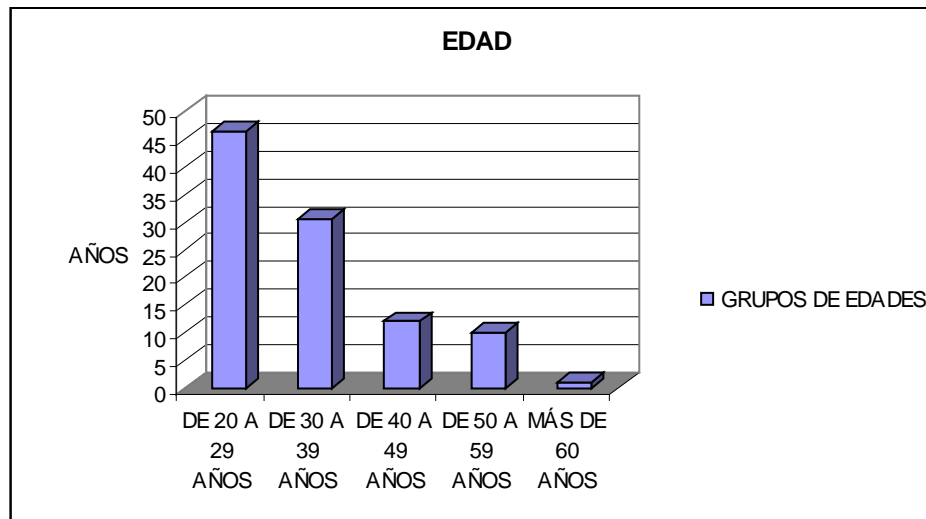

DELITO	%
CONTRA LA PROPIEDAD	51,5
INFRACCIÓN A LA LEY 23737	20,5
CONTRA LAS PERSONAS	17,5
CONTRA LA INTEGRIDAD SEXUAL	3,5
CONTRA LA SEGURIDAD PÚBLICA	3,5
CONTRA LA FE PÚBLICA	1
OTROS	2,5
<b>TOTALES</b>	<b>100</b>

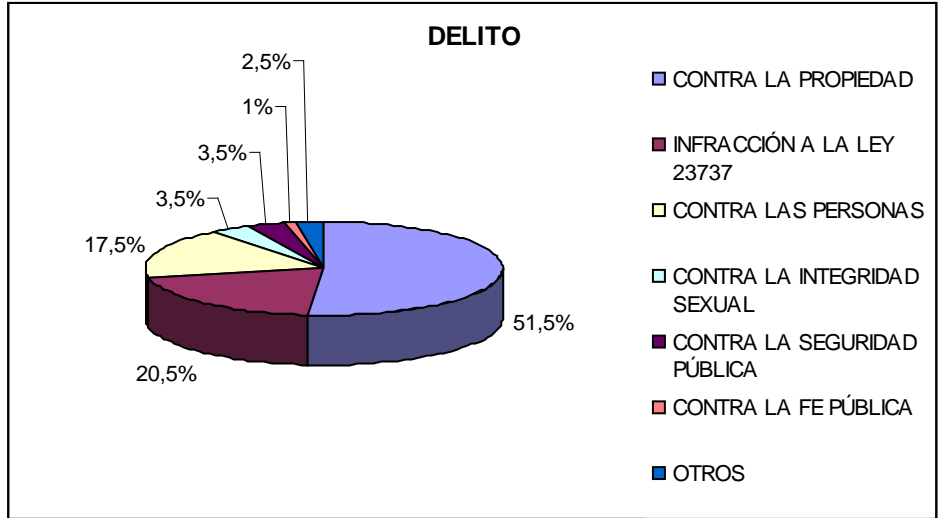

MÁXIMO NIVEL DE INSTRUCCIÓN ALCANZADO	COMPLETO %	INCOMPLETO %	% SOBRE TOTAL DE POBLACIÓN
PRIMARIO	63,4	36,6	<b>50,5</b>
SECUNDARIO	25,6	74,4	<b>40</b>
SUPERIOR NO UNIVERSITARIO	71,4	28,6	<b>3,5</b>
SUPERIOR UNIVERSITARIO	2	98	<b>4</b>
ANALFABETO			<b>2</b>
<b>TOTAL</b>			<b>100</b>

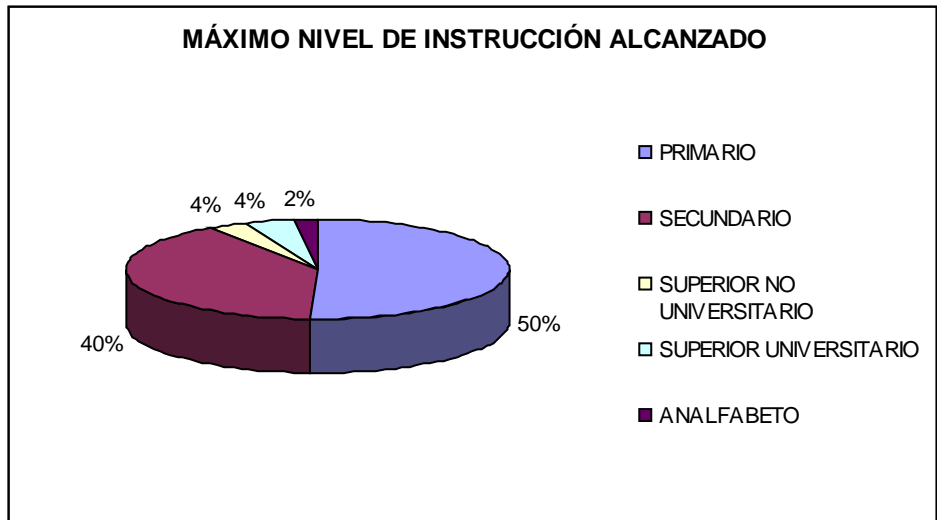

GRUPO CONVIVIENTE	%
FAMILIAR DE ORIGEN	54,5
FAMILIAR PROPIO	30
VIVE SOLO	9
AMIGOS	5,5
OTRO	1
<b>TOTALES</b>	<b>100</b>

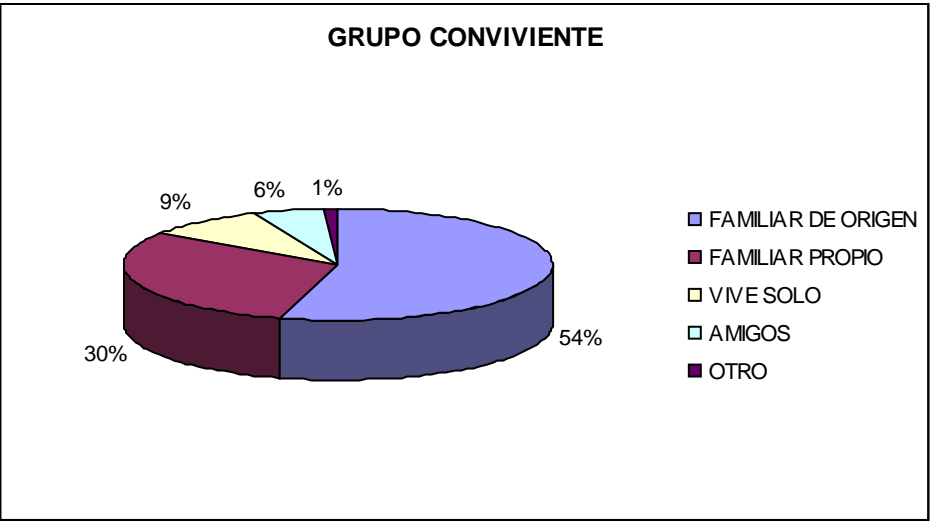

VIVEN EN EL MISMO LUGAR DE ANTES DE LA DETENCIÓN	%
SI	59
NO	41
<b>TOTALES</b>	<b>100</b>



ENFERMEDADES	%
NINGUNA	53
REPIRATORIAS/TUBERCULOSIS	17,5
CARDIOVASCULARES	13
DIABETES	4
GASTROINTESTINALES	3,5
HEPATITIS	3
NEUROLÓGICAS	2,5
PSORIASIS	2
CHAGAS	0,5
HIV	0,5
ONCOLÓGICAS	0,5
<b>TOTALES</b>	<b>100</b>

Queremos resaltar la relatividad del dato referido al HIV, ya que el 42,5% de los legajos consultados consta que el liberado no se ha realizado nunca estudios de HIV.

SITUACIÓN LABORAL ACTUAL	N°	%
OCUPADO	24	12
DESOCUPADO	36	18
SUBOCUPADO	135	67,5
JUBILADO7PENSIONADO	5	2,5
<b>TOTALES</b>	<b>200</b>	<b>100</b>

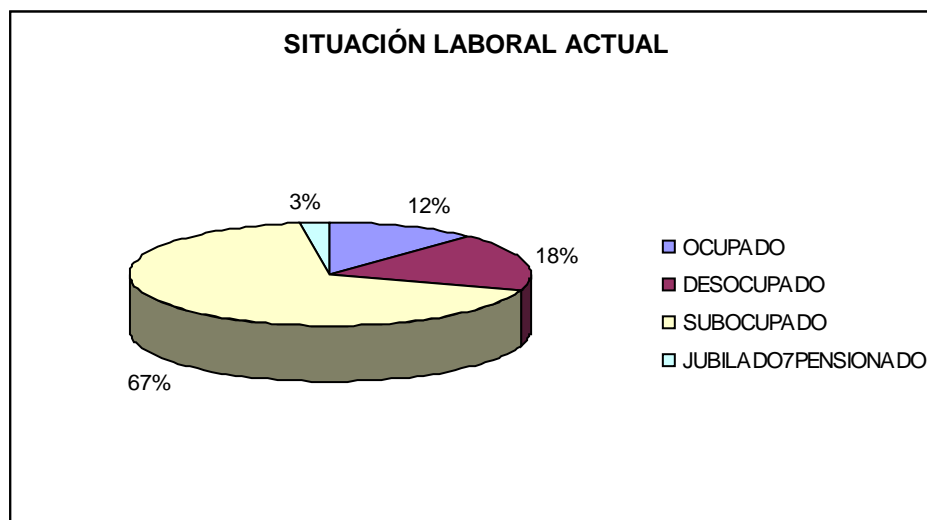

<b>RAMA DE LA ACTIVIDAD EN LA QUE SE DESEMPEÑA</b>	<b>%</b>
CONSTRUCCIÓN	27
COMERCIO, RESTORANTES, HOTELES	24,5
INDUSTRIA MANUFACTURERA	9,5
TRANSPORTE, ALMACENAJE, COMUNICACIONES	8,5
ELECTRICIDAD, GAS Y AGUAS	6
SERVICIOS COMUNALES, SOCIALES Y PERSONALES	6
ACTIVIDADES FINANCIERAS, SEGUROS, INMUEBLES Y SERVICIOS A LAS EMPRESAS	2
ACTIVIDADES PRIMARIAS	0
NS / NC	16,5
<b>TOTALES</b>	<b>100</b>

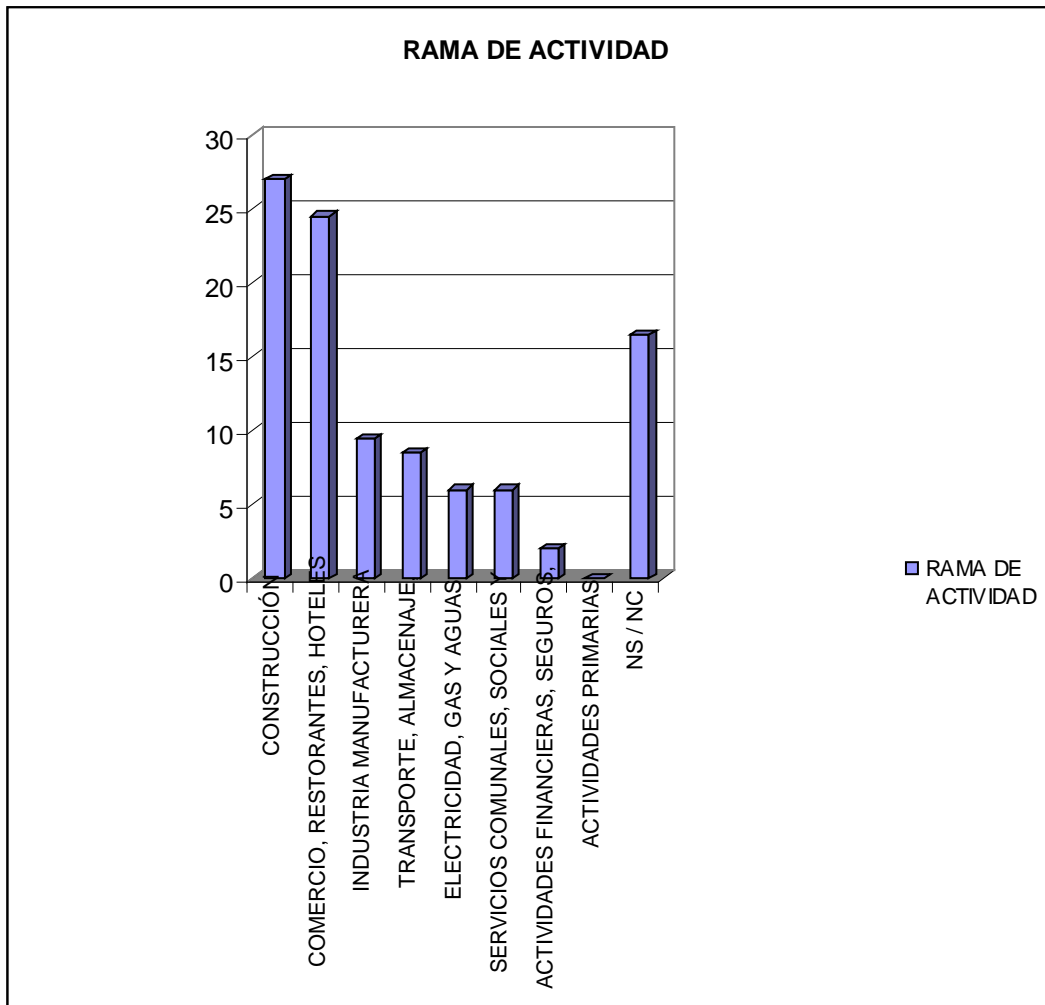

TIPO DE VIVIENDA	%
DEPARTAMENTO	48
CASA	40
HOGAR DE TRÁNSITO	1
OTROS	0,5
CASILLA	5
PIEZA DE INQUILINATO	0
PIEZA EN HOTEL O PENSIÓN	5,5
LOCAL NO CONSTRUIDO PARA HABITACIÓN	0
<b>TOTALES</b>	<b>100</b>

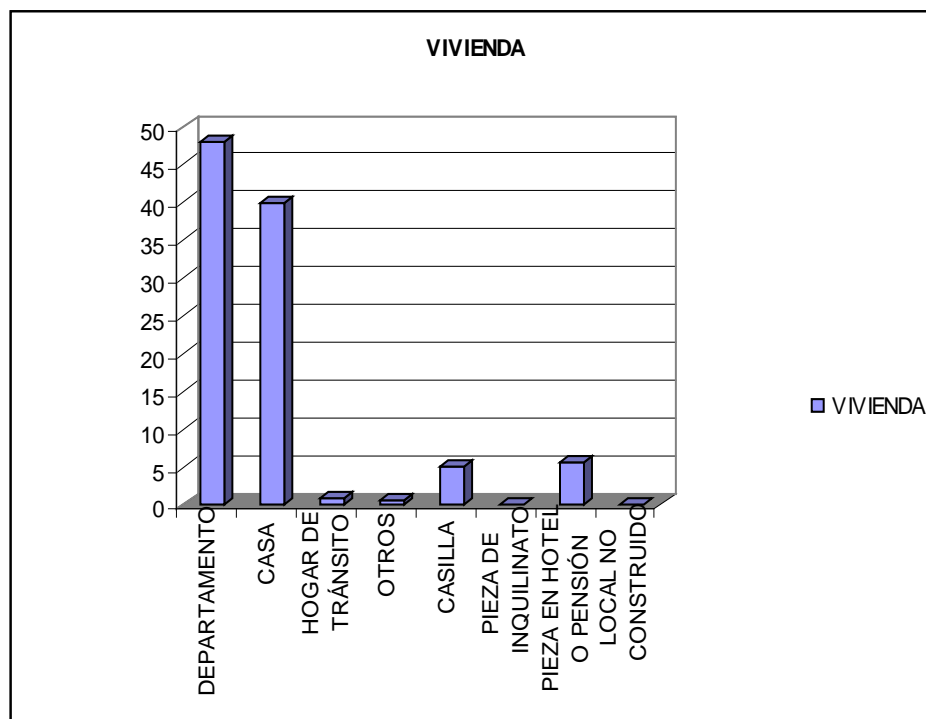

Corresponde aclarar respecto del dato anterior, que el 34,5% reside en zonas de emergencia o de marginalidad social y el restante lo hace en distintos barrios de la Ciudad de Buenos Aires. Como así también que el 43,5% de la población refiere tener precariedad en la vivienda, hacinamiento, situación de ocupación irregular entre otras dificultades habitacionales.